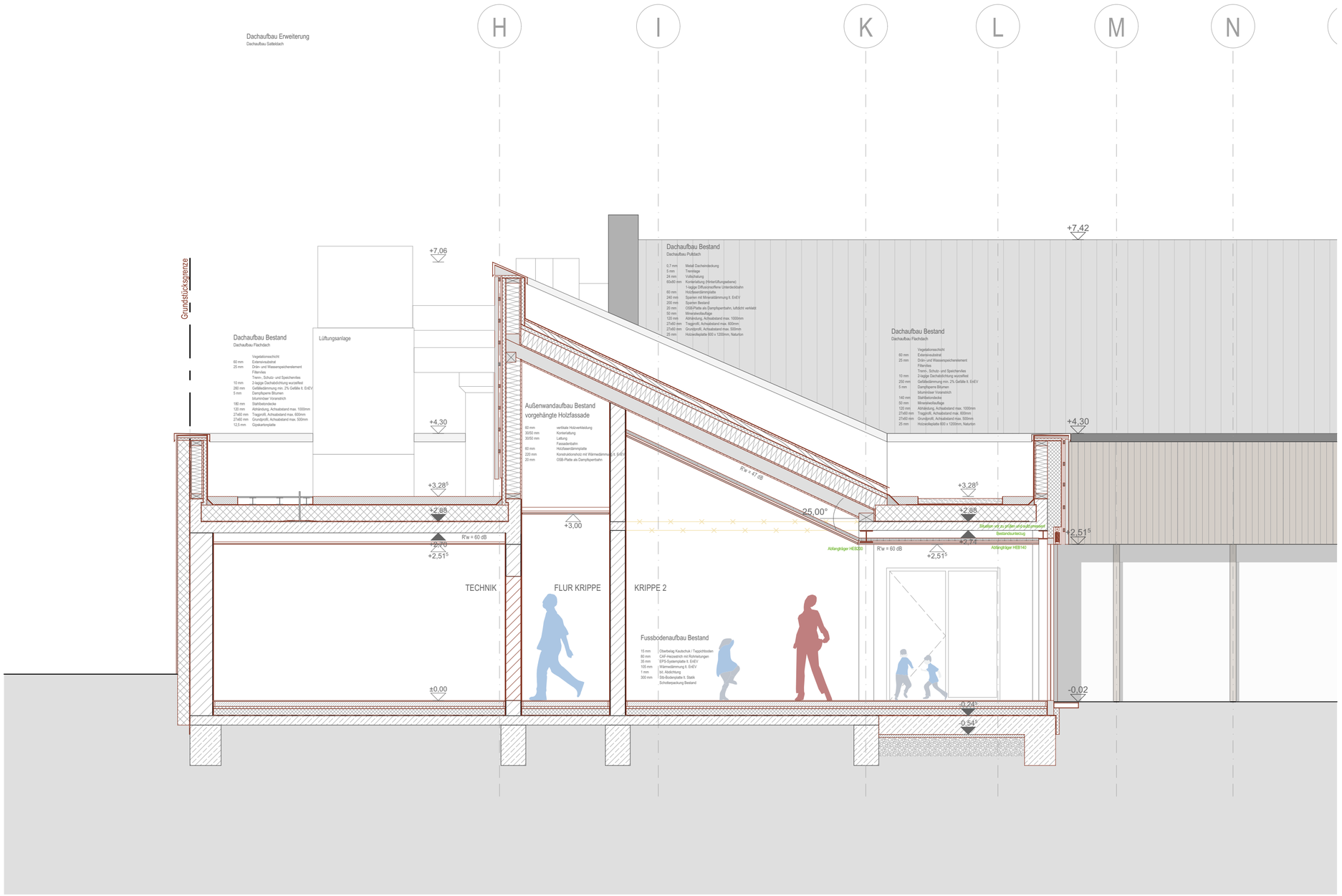

Legende				
		Bestandswände		Grundstücksgrenze
		Stahlbeton		Abbruch
		Stahlbeton-Fertigteile		Regenwasser
		Estrich / unbewehrter Beton		Schmutzwasser
		Mauerwerk		Hinweis Statik
		Holzbauteil massiv		Hinweis Brandschutz
		Holzbauteil		Hinweis Haustechnik
		Wärmedämmung (hart)		
		Wärmedämmung (weich)		

Abkürzungen				
	OK FFB	Oberkannte Fertigfußboden	RR	Regenfallrohr
	OK RFB	Oberkante Rohfußboden	BRH	Brüstungshöhe
	OK FD	Oberkante Fertigdecke/-dach	AS	Absturzsicherung
	OK RD	Oberkante Rohdecke/-dach	PV	Photovoltaik
	WF	Wohnfläche	NF	Nettoraumfläche

Bemerkung

1. Alle Maße sind vor Baubeginn vor Ort und rechnerisch zu prüfen. Für die Richtigkeit der Maße haftet der Unternehmer. Unstimmigkeiten sind der Bauleitung vor Ausführung mitzuteilen und gemeinsam mit dieser zu korrigieren.
2. Die Architekturzeichnungen sind nur in Verbindung mit den Zeichnungen der einzelnen Fachplaner gültig. Unstimmigkeiten zwischen den Architekturzeichnungen und den Fachplanungen sind vor Ausführung mit der Bauleitung abzustimmen.
3. Alle Tür- und Brüstungshöhen beziehen sich auf OKFFB des jeweiligen Geschosses.
4. Die Angaben in den Plänen erfolgen vorbehaltlich notwendiger Änderungen aufgrund der Baugenehmigung.

Index	Datum	Beschreibung	Gezeich.

Übersicht/ Lageplan

Höhenangabe

± 0.00 = 296.02 ü.NN.

Bauherr

Evangelische Kirchengemeinde Oberes Köllertal
Am Markt 8, 66265 Heusweiler
Telefon oder E-Mail

Planersteller

PUR+

PUR+ ARCHITEKTEN
STEIN HEMMES PARTNER GMBB

Bahnhofstraße 11, 54317 Kasel
Tel. 0651 - 577 59
hello@purplus.team
www.purplus.team

Projekt

Evangelische Kirchengemeinde Oberes Köllertal Umbau und Erweiterung
Gemeindehaus zur 5-gruppigen Kita
Buschschacherstraße, Riegelsberg

Planinhalt

Ausführungsplanung
Schnitt D-D

Plandaten	Maßstab	Plan erstellt am	von	Format
	1:50	11.05.2026	KK	A2

Plannummer	Planer	LPH	Bauteil - Planart - Ebene - Nummer	Index
	ARC -	05 -	xx-S-xx-04	